出会いが創る、ものがたり

TAKE FREE

# 苺いちえ

Vol. 01

一期一会

ICHIGO ICHIE

LOCAL INFORMATION

- KODANE association -

# 紙面で紡ぐ
# 地域のものがたり

## CONTENTS


03 連載コラム「大関和の素顔」
一期一会だワン

04 町食堂から始まった
おいしいの歴史

06 心温まるスポットOPEN！
フラダンスイベント情報

07 「THE働き人」職場探訪
人と動物に関するストーリー

08 PRESENT
那須塩原イベント情報


## CONCEPT

「苺いちえ」を手に取ってくださった多くの方が、

この一冊をきっかけに新たなご縁でつながり、

その先に素敵な笑顔と明るい未来が広がっていくことを心から願っています 。

**「苺いちえ」を**
**Webでチェック！**

冊子の情報は、こちらのWebサイトからも閲覧ができます♪

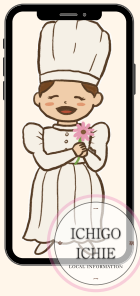

# 「大関和の素顔」

第４回

## 大関和自筆の手紙3通とキーパーソンとしての大野ウノ、また和の父弾右衛門が藩の家老として出した文書

元足利大学工学部講師 大沼美雄

明治四十四年八・九月の大関和自筆の手紙３通が伝わっております。黒羽田町の五月女恕助宛・八塩の三田就吉宛のもので、東京の表猿楽町にあった大関看護婦会が行った五月女家への派出看護を今に伝えてくれている非常に貴重な史料です。話は変わりますが国宝「那須国造碑」には国造碑そのものを対象にして詠んだ漢詩集『笠石懐古』が伝わっております。その詩の出来は素晴らしく清国の外交官も大絶賛していた程でありますが、その添削者は元黒羽藩士の大野尚絅という人でした。右記の派出看護は実はその尚絅の娘ウノ（濤光。黒小教員、沼津高女教員。慶応三年四月十七日～昭和二十四年十月三十日）［写真］が大関和に掛けた一本の電話から始まっており、このウノという人物は手紙の解読や派出看護の中身の解明の際には最も重要なキーパーソンになっております。

大野ウノ（慶応３年４月１７日～昭和２４年１０月３０日）

なお、ウノの姉の子孫の家には今もウノの遺品が伝わっております。また、三田の家にも大関和の父の弾右衛門が藩の家老として三田就吉の祖父の称平に出した「登城命令書」（慶応二年五月八日付）［写真］などが伝わっております。なお、大関和自筆の手紙・大野ウノの遺品・弾右衛門の「命令書」等は九月二十四日まで足利市立図書館の一階の資料展示室で初公開される予定であります。

大関弾右衛門らの三田称平への「登城命令書」（慶応２年５月８日付）

「大関和」は日本における看護師の草分け的存在✨
過去の連載はWebから公開予定です♪

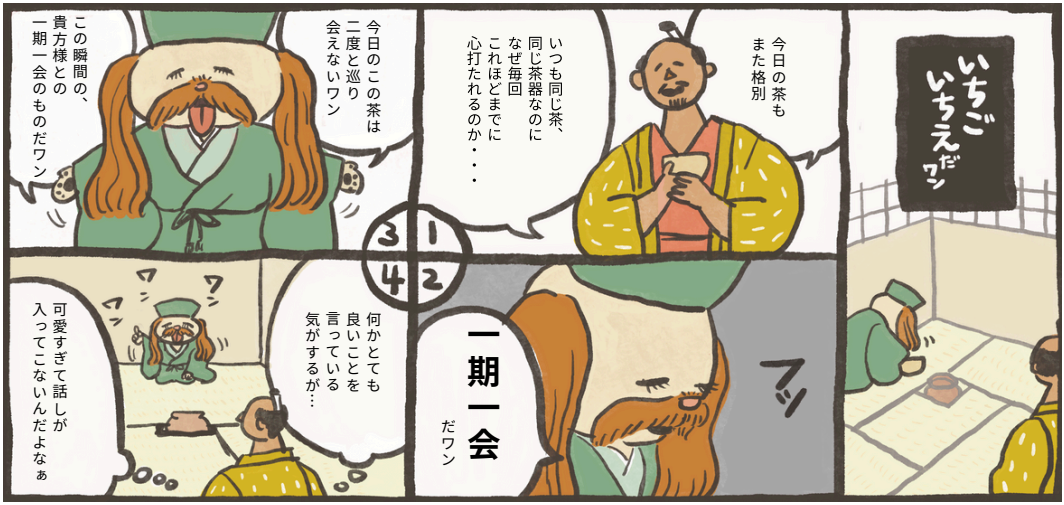

# いつでもふらっと立ち寄れる、アットホームなステーキハウス

昔ながらの町食堂の味を大切に受け継いだ、飾らない雰囲気のステーキ屋さん！

店内では自家栽培した
にんにくも買える✨

## SEAFOOD & MEAT

ボリューム感たっぷりのMIXフライ定食 / ¥1,914 は、衣サクサクで中はふわっと絶妙なバランスのこちらも定番メニュー！

おいしさの秘密は、素材をめいっぱい活かすこと！タレやソースには、お店で大切に育てた自家製のニンニクを使っています。その豊かな旨みが、お料理とひとつになって、もうたまらないんです。お店が40年以上も前から、ずっと大切に守り続けている「ひと手間かけた味」。それが、いろんな定食や一品料理で楽しめる！
ごはんもこだわりがいっぱいで、お店の田んぼで採れた、コシヒカリを100%使っています。ツヤツヤで、お料理のおいしさをさらに引き立ててくれます。
そして、お料理にそっと添えられるお漬物や梅干しも、もちろん全部自家製！愛情込めて作られた、どこか懐かしい優しい味わいを、ぜひご賞味ください！

---

## ステーキ万味

大田原市寒井1464-18

0287-54-1965

11:00~14:00（火曜~木曜）
11:00~14:00 / 17:00~19:00（金曜~日曜）
定休：月曜

しょうが焼き定食 / ￥1,485

こんがり焼かれた豚肉と、甘辛いタレの香り。シャキシャキのキャベツと一緒に食べれば、もうご飯が止まらない♪お腹も心も満たしてくれる一品です！

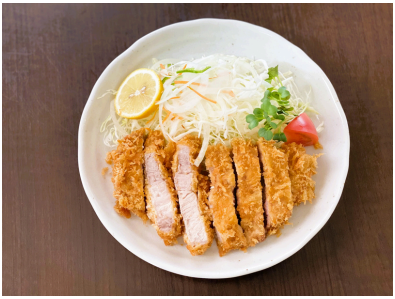

とんかつ定食(180g) / ￥1,925

食欲をそそる人気のとんかつ定食！お腹いっぱい、充実感たっぷりの一品です！

レバニラ炒め定食 / ￥1,210

たっぷりのニラと、ぷりっとしたレバー！パワーチャージにぴったりなお料理です。

「ハンバーグもステーキも、どっちも食べたい！」という方にぴったりのセット！「ステーキ万味（まるみ）」さんの「ハンバーグ&サイコロステーキセット / ¥1,969」なら、贅沢な欲張りプレートで大満足間違いなし！

女性に嬉しい大人気のセットをチェック✨

Story

## いそんち子ども食堂

### 代表 磯由美子 さん

## 『ほっと一息つける場所見つけた』

大田原市美原に、待望の4店舗目の子ども食堂、「いそんち子ども食堂」がオープン！

代表の磯由美子さん（69）は、「社会福祉協議会さんからお声がけいただいたのをきっかけに、以前から子ども食堂には興味があったんです。それに、ここ西原小学校の学区の皆さんの役に立てるなら！と思って、オープンを決めました」と、にこやかに話してくれました。地域への温かい想いが伝わってきます。

オープンに向けては、昨年9月に紫塚で子ども食堂を立ち上げた高山輝男さんの施設を見学したり、運営のノウハウや情報発信の方法など、たくさんのアドバイスをもらったそうです。先輩からのバトンも受け継いでいるんですね！

## 地域みんなの「憩いの場」に

磯さんは、「子どもたちはもちろん、地域のご年配の方々や子育てに悩んでいるお父さん、お母さんにも、気軽に立ち寄ってホッと一息つけるような『憩いの場』になってほしい」という温かいお話しをしてくれました。

「いそんち子ども食堂」では、ボランティアさんや食材などの寄付も随時募集しているそうです。地域のみんなで支え合い、素敵な場所を育てていけたらいいですね！

## いそんち子ども食堂

- 大田原市美原2-3250
- 090-9854-4160
- 第1・第3土曜オープン！
- 子ども：¥100 / 大人：¥400　「とってもリーズナブル！」

13時~16時までは誰もが気軽に立ち寄れる「みんなの居場所時間」、16時~18時が「子ども食堂」の時間です！
小さなお子さん（未就学児）は保護者の方同伴で、小学生は初回のみ保護者の方同伴で利用できます♪

第1土曜はみんな
大好き🍛カレー！

第3土曜はお楽しみ
週替わりメニュー！

## フラダンスの魅力をお伝えします

那珂川町、大田原市、那須塩原市でフラダンス教室を開いている「ハーラウ カラーアウककककイホウイカヒキナ」が、年に一度の特別な発表会「ホイケ」を来月開催します！今回は、特別ゲストに藤沼弥生先生、網恵子先生、佐藤和音先生の3名の先生方を招き、ハワイ8島のうち6島のフラの曲を含む全24曲を披露する予定です。代表のフィリップ律子先生は、「姿勢の良い立ち姿と、水が流れるような上品な踊りに注目してほしい」と話しています。日頃の練習の成果が光る、心温まるステージを、ぜひ会場でご覧ください！

- 2025年10月12日（日）14時開演
- あじさいホール(那珂川町)
- 080-4663-1409（代表番号）

入場無料です！
優雅なフラで
心癒されて✨

## 「社員の成長」を全力でサポート

### キャリアコンサルタント モチキャリ
### 代表 藤田慶二郎

今回訪れたのは、働く人のキャリアをサポートする会社、株式会社モチキャリ。代表の藤田慶二郎さん（40）は、もともと大手電気メーカーに勤めていましたが、人間関係や働き方への不安から、キャリアコンサルタントという国家資格を取得しました。この資格は、働く人が自分らしい職業生活を送れるよう、相談に乗ったり、スキルアップをサポートしたりする専門家です。

この資格をきっかけに立ち上げたモチキャリが大切にするのは、「雇用する側」と「雇用される側」両方の声にじっくり耳を傾けること。「いかにモチベーションを高めながら、一人ひとりのスキルアップと会社の業績アップを両立させるかが、僕の腕の見せどころです」と藤田さんは話します。中小企業の経営者から個人まで、さまざまな人の悩みに寄り添ってきた藤田さん。特に、人事部がない20人ほどの会社では、採用から退職まで、人事に関する重要な業務を一手に引き受けることもあるそうです。また、社員研修の依頼も多く、最近では、人材育成に悩む企業のために、無料セミナーも開催し、好評を博しています。 将来的には、自身のイギリス留学で培った英語力を活かし、外国人労働者の就労支援も考えているとのこと。働く人、一人ひとりに寄り添い、希望の光を灯すモチキャリ。これからも多くの人を笑顔にしてくれるに違いありません。

キャリアコンサルタント「モチキャリ」
080-9158-5888

## 人と動物に関する地域のストーリー

ANIMAL & HUMAN

### 高齢者とペットを支える会

「ペットも大切な家族」。そう考える「高齢者とペットを支える会」は、高齢者とペットが安心して暮らせる社会を目指して、毎月勉強会を開いています。高齢者の方にとって、ペットとの暮らしは生きがいや癒しになります。その一方で、病気や入院、もしもの時、ペットをどうしたら良いのか、といった課題もあります。私たちは、そんな時に役立つ制度やサービス、地域の情報を学び、ネットワークを広げる活動をしています。構成されるメンバーは、地域包括支援センターや社会福祉協議会、ケアマネジャーなど、高齢者とペットの問題に関心を持つ人たちで、中心メンバーの照沼さんは、経済的な理由や準備不足で飼い主を亡くしたペットの里親探しをしたり、自家用車のないご家庭のためにペットの病院送迎を無料でお手伝いしたりもしています。いざという時に困らないよう、今後の制度や地域の情報について、一緒に学んでいきませんか。この活動に関心のある方は、ぜひ気軽にお問い合わせのうえ勉強会へお越しください♪

**里親さんも募集中！**

地域包括支援センターとちのみ
0287-37-1683

# PRESENT CAMPAIGN

## 読者アンケートに答えてプレゼントをもらおう！

アンケート実施期間：2025年9月11日（金）～ 2025年10月10日（金）
2025年10月15日（水）に、当選された方へ直接ご連絡いたします。

アンケートフォームは
こちら！

### 「32型液晶テレビ（SONY）中古品 1名様」

社会貢献で地域とつながる！
エターナルプラン合同会社からの素敵なプレゼント

家財整理や特殊清掃、身元保証などを手がけるエターナルプラン合同会社さん。実は、家財整理で回収した品物を、必要とされている方々にお届けする社会貢献活動も行っているんです！今回、「苺いちえ」の読者プレゼントコーナーにもご協力いただけたのは、「少しでも地域の皆さんのお役に立ちたい」という温かい想いから。「新品ではないけれど、厳選したアイテム」を直接お届けします！ぜひお楽しみに！

# EVENT INFOMATION

### ▶ イベント概要

那須塩原市の未来について、みんなで一緒に考えるイベント「まちづくりフォーラム那須塩原」が開催されます！今回は「駅前は歩いてたのしいか？」をテーマに、誰もがワクワクするような、歩きたくなる那須塩原のまちづくりについて語り合います♪

### ▶ 内容

第一部：基調講演
第二部：パネルディスカッション

### ▶ 主催

那須塩原市

**詳細や参加申込についてはこちらのQRコードから→**

参加定員を満たすまで申込期限も延長しますのでどうぞお気軽に！

苺いちえVol.1（令和7年9月発行）

制作/ミライカナウ株式会社　イラスト/こだ やまえ
企画/こだね会　問い合わせ窓口/kodanekai@gmail.com